國立臺南藝術大學高階藝術管理碩士在職學位學程修業流程示意圖

更新日期：111 年 06 月 16 日

免責聲明：本示意圖僅供參考，請依最新版本之各規定辦理。

提醒事項：

1. 研究計畫審查：本學程並未設審查期限，請自行連繫委員以確保審查進度。
2. 學位論文考試：依本學程修業規定，最遲須於學生預定畢業該學期之結束日一個月前舉行完畢，並於該學期結束前完成論文修改、繳交學位考試委員審定書、辦理離校手續等各項程序。逾期者，依本校「研究生學位考試辦法」等相關規定辦理。
3. 離校手續：請依學校各處室與本學程辦公室之規定辦理。
4. 修業年限：請查閱本校學則之規定。
5. 相關疑問請洽詢指導教授或校內各處室承辦人。

相關規定：

- 學位授予法
- 國立臺南藝術大學學則
- 國立臺南藝術大學研究生學位考試辦法
- 國立臺南藝術大學研究生學位考試細則
- 國立臺南藝術大學論文指導教授遴聘原則
- 國立臺南藝術大學研究生學位論文格式辦法
- 國立臺南藝術大學研究生論文編製注意事項
- 國立臺南藝術大學圖書館論文格式審核要點及注意事項
- 國立臺南藝術大學學術倫理教育課程實施要點
- 國立臺南藝術大學學生違反學術倫理案件處理要點
- 國立臺南藝術大學高階藝術管理碩士在職學位學程學生修業規定
- 國立臺南藝術大學高階藝術管理碩士在職學位學程學位考試委員提聘資格認定標準表
- 國立臺南藝術大學高階藝術管理碩士在職學位學程各學年度學分科目表
- 國立臺南藝術大學高階藝術管理碩士在職學位學程論文指導教授同意書
- 國立臺南藝術大學高階藝術管理碩士在職學位學程研究計畫審查申請書
- 國立臺南藝術大學高階藝術管理碩士在職學位學程研究計畫審查書
- 國立臺南藝術大學碩士班研究生學位考試申請表（及其附件）
- 國立臺南藝術大學學生辦理休學、退學、畢業離校手續單

更新日期：111 年 06 月 16 日

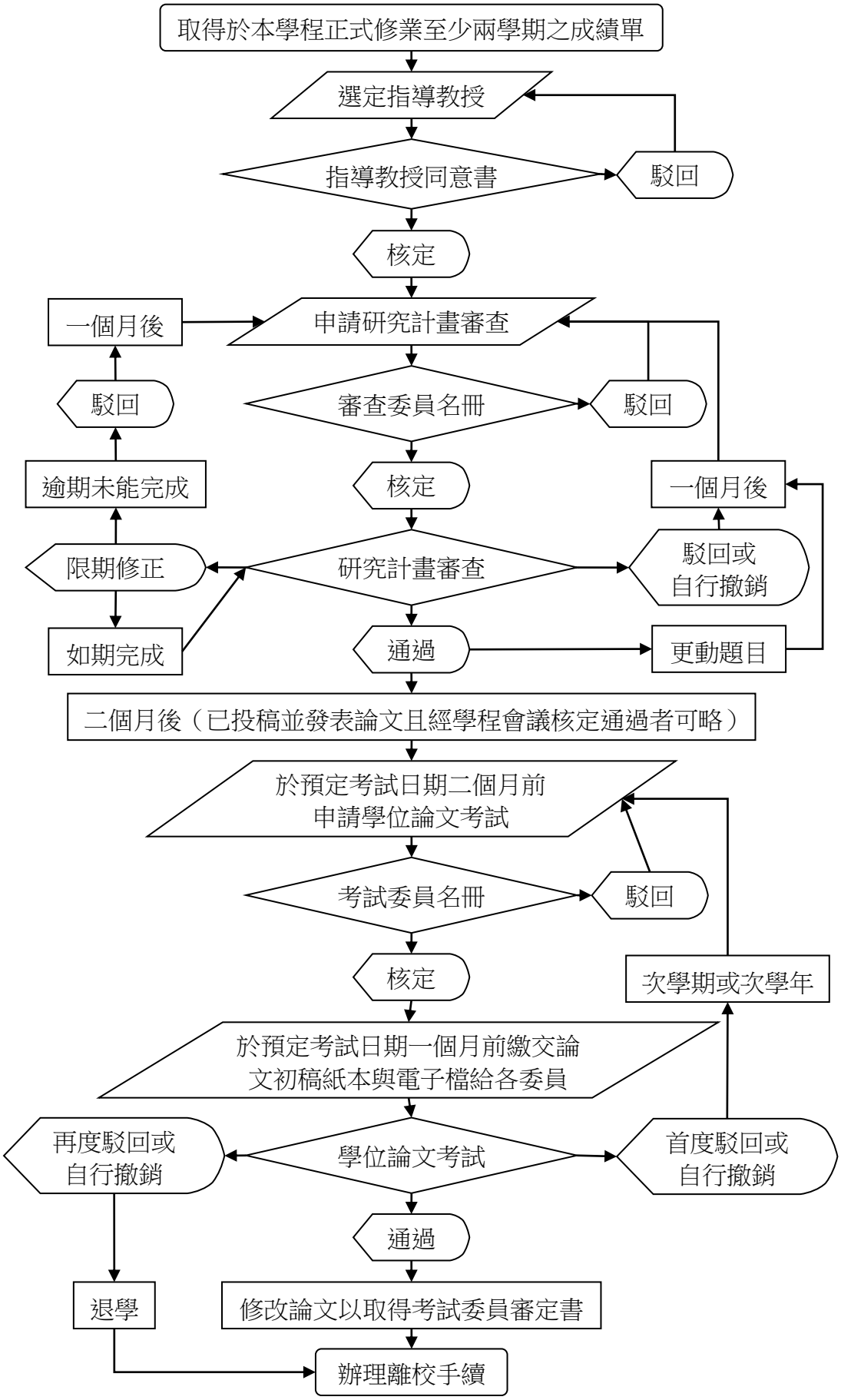

修業進度僅供參考，各階段愈晚開始則風險愈大。以下前後月份分別為暑假、寒假畢業之範例。

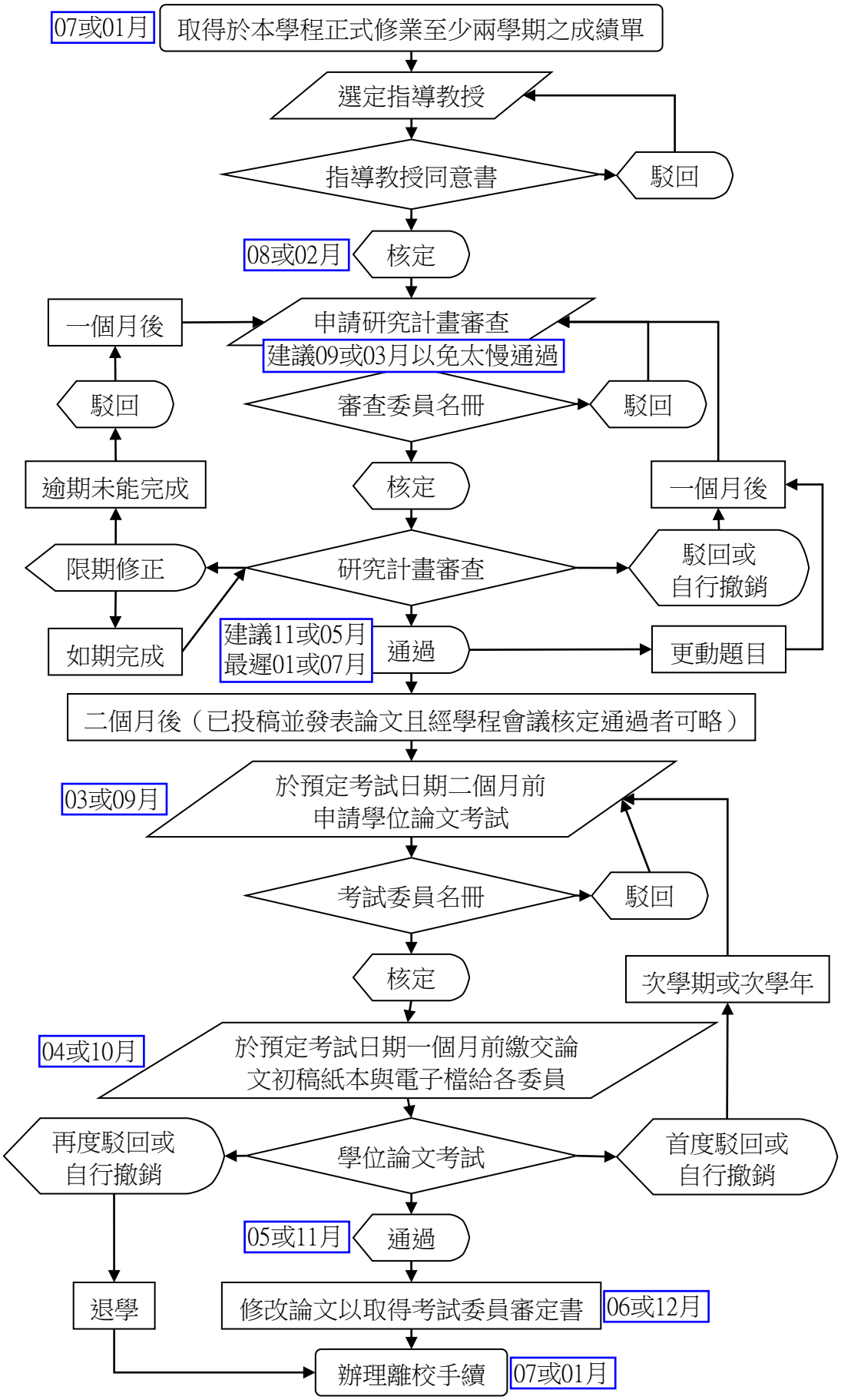

更新日期：111年06月16日